

Dixon Montessori Charter School

Lista de Verificación para la Inscripción 2012-2013

OFFICE USE ONLY

Date: _____

Time: _____

Initials: _____

INFORMACION DEL ESTUDIANTE

Grado 2012/2013: _____

Nombre: _____ Apellidos: _____

Fecha de nacimiento: ____/____/____

(el menor deberá tener 5 años el o antes del 1 de noviembre de 2012 para ser admitido a Kindergarten)

¿Tiene el menor un hermano(a) actualmente inscrito en DMCS? NO SI

Si, nombre de hermano(a): _____

Distrito Escolar de Residencia:

Dixon Otro - El Distrito de la residencia y nombre de Escuela de Frontera: _____

Si es Dixon, que escuela le corresponde:

Anderson Gretchen Higgins Tremont CA Jacobs (grados 7 y 8)

INFORMACION DE LOS PADRES O GUARDIANES

Nombre(s) del Padre/Madre/Guardian: _____

Dirección: _____ Ciudad: _____ Código postal: _____

Principal Teléfono de Contacto: () _____ - _____ Otro Teléfono: () _____ - _____

DMCS admitirá estudiantes de los grados Kindergarten hasta el octavo durante el año escolar 2012-2013.

La presente lista de verificación para la inscripción de su niño o niña deberá ser debidamente devuelta a la Dixon Montessori Charter School no más tardar el miércoles 15 de febrero de 2012 al mediodía para ser tomado en cuenta en el proceso inicial de admisión. Si el número de alumnos excede la capacidad de la escuela en cualquier grado, la inscripción deberá ser determinada por sorteo público al azar de acuerdo a las preferencias de inscripción requeridas por el Buró Estatal de Educación y el Departamento de Educación de California. La notificación de inscripción será efectuada no más tardar el viernes 2 de marzo de 2012. Los documentos recibidos después del mediodía del 15 de febrero no será parte de la primera ronda de inscripciones, pero serán admitidos de acuerdo a la disponibilidad de espacio o serán agregados a la lista de espera para el ciclo escolar 2012-2013.

Todos los estudiantes que sean aceptados para la admisión a DMCS serán notificados al domicilio provisto en esta forma. Un paquete de documentos de admisión, el cual requiere información adicional acerca del alumno y documentos adicionales relacionados a la información provista en la forma de inscripción (comprobante de domicilio, acta de nacimiento, cartilla de vacunación e información médica), será disponible para recoger en la oficina de la escuela después de la notificación. El paquete de documentos de admisión DEBE ser devuelto con todos los documentos requeridos para la fecha provista para asegurar la admisión del alumno en la escuela.

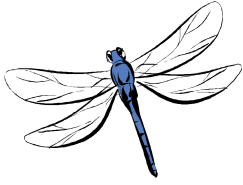

Dixon Montessori Charter School

Lista de Verificación para la Inscripción 2012-2013

Información Prioritaria para la Inscripción

DMCS admitirá estudiantes de los grados Kindergarten hasta el octavo durante el año escolar 2012-2013.

La presente lista de verificación para la inscripción de su niño o niña deberá ser debidamente devuelta a la Dixon Montessori Charter School no más tardar de mediodía el miércoles 15 de febrero de 2012 para ser tomado en cuenta en el proceso inicial de admisión. Si el número de alumnos excede la capacidad de la escuela en cualquier grado, la inscripción deberá ser determinada por sorteo public de acuerdo a las preferencias de inscripción requeridas por el Buró Estatal de Educación y el Departamento de Educación de California. La notificación de inscripción será efectuada no mas tardar el viernes 2 de marzo de 2012. Los documentos recibidos después del mediodía del 15 de febrero no seran parte de la primera ronda de inscripciones, pero serán admitidos de acuerdo a la disponibilidad de espacio o serán agregados a la lista de espera para el ciclo escolar 2012-2013.

Todos los estudiantes que sean aceptados para la admision a DMCS serán notificados al domicilio provisto en esta forma. Un paquete de documentos de admisión, el cual requiere información adicional acerca del alumno y documentos adicionales relacionados a la información provista en la forma de inscripción (comprobante de domicilio, acta de nacimiento, cartilla de vacunación e información médica), será disponible para recoger en la oficina de la escuela despues de la notificacion. El paquete de documentos de admission DEBE ser devuelto con todos los documentos requeridos para la fecha provista para asegurar la admission del alumno el la escuela.

Política de Inscripción

La meta de la Dixon Montessori Charter School (DMCS) es atraer, inscribir y retener al más amplio espectro de estudiantes y familias que representan la diversa comunidad de Dixon. Los programas, prácticas de empleo, políticas de admisión y demás operaciones de DCMS son de carácter laico. DCMS no requiere colegiatura y no discrimina de acuerdo a las características listadas en la Sección 220 del Código de Educación (reales o percibidas, género, nacionalidad, raza o etnia, religión, orientación sexual o cualquier otra característica ontenida en la definición de crímenes de odio establecidos en la sección 422.55 del Código Penal o la asociación con un individuo que tenga cualquiera de las características recién mencionadas). Aunque DCMS está abierta a cualquier estudiante en el estado de acuerdo a la ley chárter, el espacio en la escuela es limitado. Para el año académico 2012-2013, DCMS aceptará aproximadamente a 360 estudiantes en los grados K al 8.

Los padres o guardianes que deseen inscribir a sus niños a DMCS para el periodo académico 2012-2013 pueden obtener una lista de verificación (checklist) en el número 355 N. Almond Street. Los solicitantes que deseen ser considerados en la ronda inicial de inscripciones deberán devolver los documentos de inscripción a más tardar al mediodía del 15 de febrero de 2012.; Los documentos recibidos después de esta fecha serán considerados si aún existe espacio disponible; de lo contrario los estudiantes serán agregados a la lista de espera. Una vez que la admisión haya sido otorgada, un paquete de documentos de inscripción será disponible a la familia y deberá ser completado y devuelto para que su niño o niña asegure su lugar en la DMCS.

La admisión NO es otorgada de acuerdo al orden de llegada. La escuela Chárter deberá admitir a todos los educandos que deseen ingresar a la escuela sujeto a su capacidad. Si el número de pupilos que deseen ingresar a la escuela excede la capacidad en cualquier grado, la admisión será determinada por sorteo público de acuerdo a las reglas del Buró Estatal de Educación y del Departamento de Educación de California.

Si tiene preguntas respect la inspecto la inscripcion por favor de comunicarse a la escuela (707) 678-8953.